

Verdiamo un po'

ARTISTI NON PER CASO
1° giugno, in Piazza Caduti della Resistenza

Reg. Trib. di Padova n. 908 del 20/1/1985. Sped. in abb. post. - D.L. 353/2003 (Legge 27/02/04, n. 46) art. 1 comma 1, DCB Padova. Abbonamento annuo | Euro. Dir. Resp. Riccardo Bottazzo.



- **“Tutti in classe A”**
- **Via S. Francesco liberata**
- **Dona il 5 x mille a Legambiente Padova**
- **Ville venete minacciate**

Verdiamo un po'

**Periodico bimestrale
Verdiamo un po' n. 2
anno XXVIII - maggio 2013**

**Bollettino di Legambiente
Padova**

Circolo Eleonora Chinni
Piazza caduti della Resistenza 6 -
35138 Padova

tel 0498561212
fax 0498562147

circolo@legambientepadova.it
www.legambientepadova.it

Direttore Responsabile

Riccardo Bottazzo

Proprietario

Sergio Lironi

**Questo numero è stato curato
da**

Piero Decandia
Sandro Ginestri
Sergio Lironi
Andrea Nicoletto
Lucio Passi
Andrea Ragona

Realizzazione grafica

Guido Menato

Stampa

Nuova Grafica - Vigorovea (PD)
tel. 049 9702369

Registrazione

Reg. Trib. di Padova n. 908 del
20/11/85.

Sped. in abb. post. - D.L.
353/2003 (Legge 27/02/04 n. 46)
art. I comma I, DCB Padova
Abbonamento annuo 1 Euro.

**A causa delle
normative postali siamo
costretti ad incelofanare
questo bollettino.**

Stampato su carta
riciclata



TUTTI IN CLASSE A

Il patrimonio edilizio padovano è un colabrodo energetico

Con oltre 7000 case sfitte in città, la crisi del settore immobiliare e l'aggravarsi del problema del consumo di suolo diventa necessaria la conversione del settore edile alla riqualificazione dell'esistente, soprattutto dal punto di vista energetico. Considerando inoltre che il 75% delle abitazioni ha più di trent'anni, il settore dell'edilizia si trova di fronte a un'occasione da non perdere.

Ci sono però vari modi per ristrutturare o costruire gli edifici e con la campagna "tutti in classe A" Legambiente ha svolto un'analisi a campione sulla "resa energetica" delle abitazioni padovane (le classi A, B, C, D ecc. sono le categorie energetiche in cui rientrano i fabbricati: la classe A è la più virtuosa).

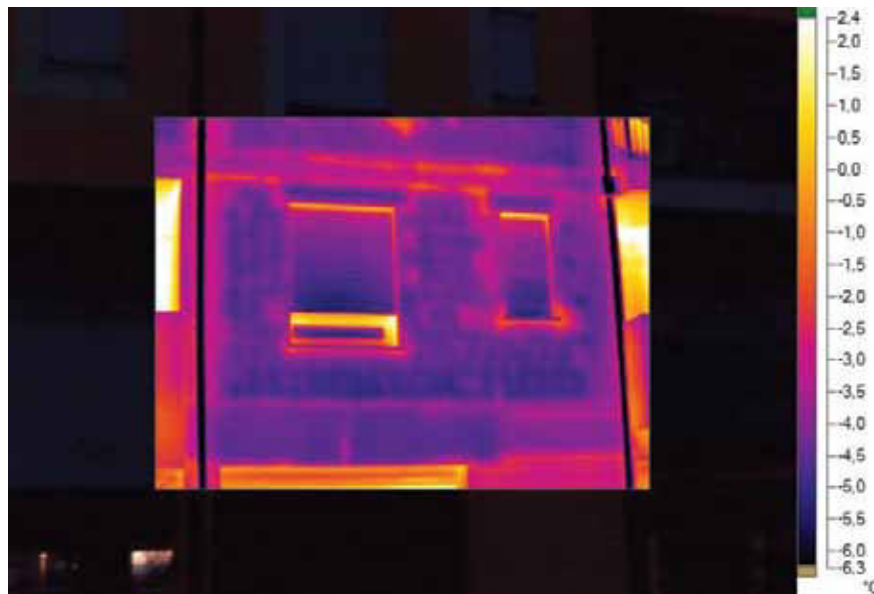

Residence IRIS - dettaglio - è chiaramente visibile la struttura e l'assenza di un cappotto termico

In dicembre sono state fatte le termografie di diversi edifici: in pratica sono stati sottoposti a una sorta di radiografia. Attraverso la termografia si rilevano le temperature dell'involucro esterno consentendo così di evidenziare i ponti termici, ovvero quei punti meno isolati che sono causa di una elevata dispersione termica, di muffe, di insalubrità degli ambienti e sono tra i maggiori responsabili di un elevato consumo energetico.

In fase di realizzazione o ristrutturazione di un'abitazione è necessario progettare e realizzare gli interventi eliminando i ponti termici per rendere le abitazioni salubri, confortevoli e poco energivore.

Purtroppo però questo non accade e molte volte edificio nuovo non equivale a edi-

LA CASA ECONOMICA & LOGICA

Per conoscere meglio come ristrutturare la tua casa Legambiente ed IKEA ti invitano all'incontro: la tua **CASA ECONOMICA & LOGICA** - **Sabato 25 Maggio 2013 alle 16.00 presso IKEA di Padova**

10 regole per trasformare la tua casa in una abitazione efficiente, confortevole, ecologica e a basso consumo. Contribuisci a cambiare il mondo per le generazioni future.

Info: tel 049 8561212, mail: circolo@legambientepadova.it



ificio bene costruito. Il complesso "IRIS" di via Canestrini ne è un chiaro esempio. Il complesso, costituito da oltre 130 alloggi ERP, risulta essere un colabrodo energetico e la mancata realizzazione e progettazione a regola d'arte ha creato non pochi problemi agli inquilini che convivono con muffe ed infiltrazioni d'acqua.

Dalle seguenti termografie è evidente come non sia stata posta molta cura nella realizzazione dell'immobile: si nota la presenza di un alto numero di ponti termici in particolar modo in corrispondenza dei solai e dei terrazzini. Emerge anche la mancanza di un adeguato isolamento termico delle pareti dell'edificio tanto che si può distinguere nitidamente la struttura delle pareti. La maggior parte di questi inconvenienti si sarebbero potuti evitare dotando l'intero palazzo di un cappotto termico.

L'analisi termografica consente anche di individuare dove agire nella ristrutturazione dei vecchi condomini. L'analisi qui sotto si è concentrata sul complesso INPDAP di via Palestro –



Residence IRIS – visione generale - sono chiaramente visibili i ponti termici delle finestre e dei solai

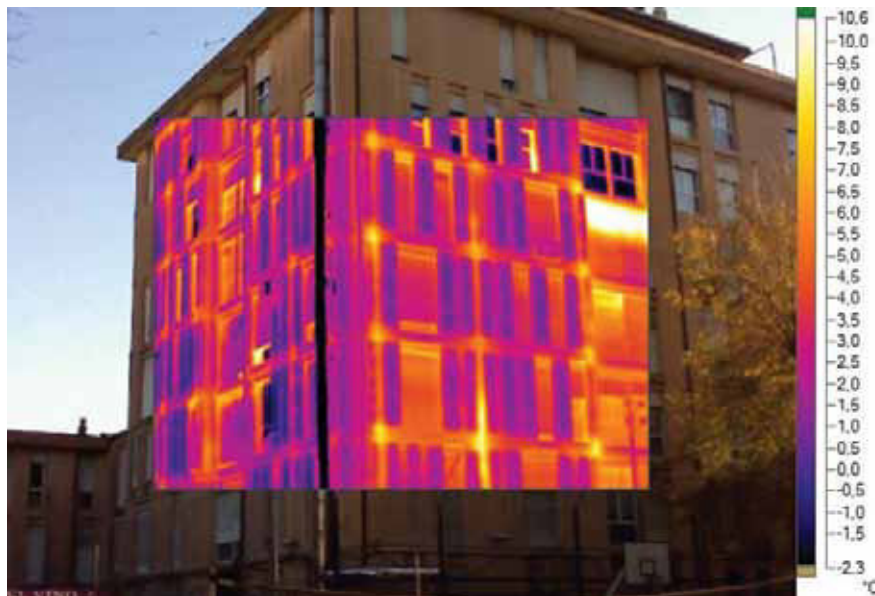

Complesso INPDAP alloggi CC- visione generale - è chiaramente visibile la struttura, il basso isolamento termico delle pareti, la situazione degli infissi e gli innumerevoli ponti termici presenti

via Tirana –Via Brigata Padova. Come si può vedere anche in questo caso l'edificio si configura come un colabrodo energetico con evidenti ponti termici dovuti al mancato isolamento della struttura, degli infissi e dei solai. Anche qui, in fase di ristrutturazione, andrebbe installato un cappotto interno e sostituiti gli infissi.

Costruire o ristrutturare bene un fabbricato è un impegno che deve vedere una cooperazione tra committente, progettisti e artigiani ma anche delle regole certe e all'avanguardia ed è qui che entrano in campo i regolamenti edilizi ed energetici dei Comuni che devono fare la loro parte. Il Comune di Padova deve adottare un regolamento lungimirante, coraggioso e con obiettivi in grado di portare la qualità degli stabili ad alti livelli ed in classe A, garantendo un elevato confort per chi ci abita ed innescando un ciclo virtuoso per il lavoro nel settore edile.

DONA IL 5 PER MILLE A LEGAMBIENTE PADOVA

Nella tua dichiarazione dei redditi, anche se presenti solamente il CUD, puoi indicare Legambiente Padova come beneficiario del 5 per mille. A te non costa nulla e ci aiuterai nelle innumerevoli campagne che portiamo avanti a tutela dell'ambiente.

Per donare il 5 per mille a Legambiente Padova firma nel riquadro indicato come "Sostegno del volontariato, delle organizzazioni non lucrative di utilità sociale" del tuo modello per la dichiarazioni dei redditi o nel tuo CUD. Indica nell'apposito riquadro il codice fiscale di Legambiente Padova ONLUS che è: **92109710282**.



VILLE VENETE ACCERCHIATE DAL CEMENTO

Legambiente prepara la mobilitazione

L'indice padovano degli insediamenti commerciali legati alla grande distribuzione è quasi **il triplo**, in termini di superficie, **rispetto agli standard europei** ed ogni giorno nei centri urbani decine di piccoli e medi negozi sono costretti a chiudere. Eppure si continuano a realizzare nuovi mega centri commerciali che, consentiti da varianti urbanistiche, quasi sempre si collocano in luoghi estremamente sensibili da un punto di vista paesaggistico ed ambientale.

E' questo ad esempio il caso del nuovo centro commerciale previsto dal Comune di Abano ai confini del complesso monumentale di **Ca' Moce-nigo** che, oltre alla bella villa settecentesca in cui soggiornò Casanova, comprende un oratorio, due barchesse, magazzini e diversi essiccatoi per il tabacco, un tempo coltivato nelle vicine campagne. Una testimonianza fondamentale dell'opera di bonifica e valorizzazione agricola avviata dal XV secolo dalla nobile famiglia veneziana nell'entroterra veneto.

Più clamoroso è il caso del **centro commerciale** progettato nel territorio del Comune di Due Carrare. Un ecomostro, **lungo 290 metri**, con una **superficie coperta di quasi 3 ettari** e con parcheggi scoperti per 800 posti auto. Il nuovo insediamento cementifica irreversibilmente terreni utilizzati a fini agricoli, ma soprattutto **deturpa il contesto** di due tra i più importanti complessi monumentali del Veneto: il **Castello del Catajo e Villa Dolfin**, in un territorio scampato all'alluvione di capannoni, villette e condomini, che caratterizza tanta parte della campagna veneta.

La costruzione del **Castello del Catajo**, alle pendici del Parco dei Colli Euganei, venne avviata nel XVI secolo. Motivi d'interesse per le **molte migliaia di turisti italiani e stranieri** che ogni anno lo visitano sono la presenza a sud di un ampio parco comprendente numerose piante secolari. Ai confini dell'area destinata al centro commerciale vi è anche la tenuta – vincolata come bene monumentale dalla Soprintendenza – di **Villa Dolfin**, risalente al 1700 sede di una fiorente azienda agricola.

Delle 3.782 ville venete costruite tra il Seicento ed il Settecento, solo il 22% si può considerare ancora inserite in un contesto pienamente agricolo. Se **si distruggono le relazioni** un tempo esistenti tra le ville e la campagna circostante, le ville stesse, anche quando dignitosamente conservate, "sopravvivono **senza dignità e senza respiro soffocati dalle brutture**" (Salvatore Settis).

Enti locali e Regione non possono restare indifferenti di fronte a tanto scempio perché l'alluvione edilizia non deriva da una ineluttabile calamità naturale, bensì da **precise scelte di pianificazione e programmazione territoriale**.

LEGAMBIENTE PREPARA UNA BICIFESTAZIONE ALLE VILLE MINACCIATE. PER PARTECIPARE contatta, tel 049 8561212, e - mail circolo@legambientepadova.it , www.legambientepadova.it



PADOVA HA VOGLIA DI FUTURO

Quali i progetti per uno sviluppo locale sostenibile?

Un sindaco di svolta nel 2014? quale idea di città serve?

Sabato 25 maggio, ore 10,00 presso la sala Nassirya (sotto Torre dell'Orologio) piazza dei Signori Ecopolis newsletter intervista pubblicamente alcuni esponenti politici padovani sui temi del cambiamento e dello sviluppo sostenibile. Sono stati invitati esponenti del PD, Sel, M5S, Rivoluzione civile, Padova 2020.

Per informazioni e programma vedi: www.legambientepadova.it/futuro_confronto

VIA SAN FRANCESCO LIBERATA

Finalmente le bici possono circolare in entrambi i sensi di marcia

Con la pedonalizzazione del tratto centrale di via San Francesco, diventata operativa il 17 aprile è stata finalmente ufficializzata la vocazione ciclo-pedonale della strada e consentendo il doppio senso di marcia alle biciclette. Dopo anni di battaglie di Legambiente, oggi è la "via delle biciclette" e per completare la sua rinascita bisogna valorizzare il suo grande patrimonio storico e culturale. Cambiare modello di città è possibile oltre che necessario: estendere il doppio senso di marcia per le bici a tutto il centro storico è il prossimo passo da compiere per una città più sostenibile.

L'ESTATE DI LEGAMBIENTE

I campi di volontariato 2013

Anche quest'anno Legambiente offre con Volontariambiente 2013 la possibilità a persone di tutte le età di fare un'esperienza unica con i campi di volontariato sparsi in tutta la Penisola. Un modo per contribuire in maniera concreta alla tutela e alla salvaguardia dell'ambiente divertendosi in buona compagnia in luoghi da sogno:

Per tutte le informazioni è possibile ritirare gratuitamente il catalogo dei campi nella sede di Legambiente, in Piazza della Resistenza 6 (ex Piazza Toselli - quartiere Palestro) da Lunedì a venerdì, tel. 049.856.12.12, che offre anche un servizio gratuito di assistenza e prenotazione.

Per i ragazzi (15-17 anni) vengono realizzati campi con attività e laboratori su tematiche ambientali, mentre altri sono pensati per le famiglie con bambini, sia al mare che in montagna.

ISCRIVERSI A LEGAMBIENTE E' VANTAGGIOSO

Le convenzioni per i soci

	Artiglio del diavolo - erboristeria; via Boccalerie 16, (laterale p.za Frutti) Padova, tel 049.8762583; sconto del 10%		Libreria Minerva - libri di storia e cultura locale; via San Francesco 73, Padova; tel 049.8789599; sconto del 10%
	Banca Etica - Banca dedicata al finanziamento di cooperazione sociale, cooperazione internazionale, cultura e tutela ambientale; p.za Insurrezione 10 Padova, tel 0497393090; mutui fino al 100% per impianti di solare fotovoltaico		Lunanuova - ristorante vegetariano; via Pontevigodarzere 46, Padova, tel 049.8758907; sconto del 10%
	Bici Center - meccanico e rivenditore biciclette; via San Micheli 1, Padova, tel 049.2050233; sconto del 10%		Lush - cosmetici freschi e fatti a mano; via San Canziano 13, Padova, tel 049.8774614; sconto del 10% (dicembre escluso)
	Blasco - abbigliamento nuovo ed usato; via Dante 73, Padova, tel 049.654061; sconto del 10%		Pangea - libri di viaggi e vela; via San Martino e Solferino 106, Padova, tel 049.8764022; sconto del 10% (esclusa cartografia tecnica e pannelli/cornici)
	Car Sharing Padova - servizio auto condivise; www.carsharingpadova.it - Kit di adesione al servizio: 30 € invece di 40 che comprende la SmartCard personale ed il manuale di istruzioni per l'uso. - Abbonamento annuale: Singolo: 65 € anziché 100; Famiglia: (un membro deve essere iscritto a Legambiente) fino a 4 persone: 130 € anziché 200		Pinottica - ottico e occhiali in bioplastica; via C. Battisti, 13 Padova, tel 049.651340; sconto del 20% su occhiali vista-sole e relative lenti e 10% su contattologia
	Cicli e Ricicli - meccanico di biciclette; via Forcellini 51, Padova, tel 333.7134658; sconto del 10%		Pizzaio Magico - pizza per asporto, prodotti biologici e senza glutine; via Istituto d'Agraria 7/A, zona Brusegana Padova, tel. 049.8666172 333.7798595; 1 lattina 33cl Ubuntu Cola, prodotto Fairtrade, in omaggio per ogni pizza
	Cicli Fhedra - meccanico e rivenditore, biciclette; via Don Bosco 33, Tencarola (Pd), tel 049.8163434; sconto del 15%		Trenta.it - azienda di fornitura energia; tel. 800.990078 www.trenta.it ; fornitura elettrica da fonti rinnovabili a tariffe agevolate
	La Costigliola - azienda agricola; via Rialto 62, Rovolon (Pd), tel. 049 9903221; sconto del 10% sui prodotti acquistati direttamente presso l'azienda.		Il Sole che sorge, CuoreBio - minimarket alimentari biologici e prodotti per la casa biodegradabili; via Padova 26, Tencarola di Selvazzano, tel 049.623872; sconto 10% (non cumulabile con altre offerte in corso)
	Ecostore - consumabili e rigenerabili per stampanti; via Ariosto 46, via Dante 51, via dei Colli 9/11, Padova; passa in sede a ritirare la Eco card che ti dà diritto ad usufruire delle offerte che trovi in dettaglio su www.legambientepadova.it/iscrizioni		Zable Sport - abbigliamento ed articoli tecnici per la montagna; via Zago 56, Villatora di Saonara (Pd), tel 049.8790306, www.zable.com ; sconto del 10% esclusi prodotti in offerta o in promozione
	Il Libraccio - libreria universitaria; via Portello 42, Padova; tel 049.8075035, libraccio@interfree.it , sconto del 10%	E in più	Ciba Brokers - Assicurazioni per impianti solari; Europecar - noleggio auto; Edizioni Ambiente - casa editrice; Legambiente Turismo e molto altro ancora. Info su www.legambientepadova.it/iscrizioni e su www.legambiente.it

cambiare modello di città' e' possibile e necessario!



Via S. Francesco: anni '90



Via S. Francesco: oggi



ISCRIVITI A LEGAMBIENTE

Tipologia di tessere 2013

- SOCIO JUNIOR fino a 14 anni (nati dal '99 in poi) - riceve "Jey" tramite mail - 10 €
- SOCIO GIOVANE da 15 a 28 anni (nati dal 1985 al 1998) - 15 €
- SOCIO ORDINARIO - con abbonamento a "La Nuova Ecologia" - 30 €
- Socio Ordinario - senza abbonamento a "La nuova Ecologia" - 20 €
- SOCIO SCUOLA E FORMAZIONE - con abbonamento a "La Nuova Ecologia" e newsletter elettronica "Formazione Ambiente" - 30 €
- Socio Scuola e Formazione - senza abbonamento a "La nuova Ecologia" - 20 €
- SOCIO SOSTENITORE - riceve "La Nuova Ecologia" e il volume "Ambiente Italia" - 80 €
- Socio Sostenitore - senza abbonamento a "La nuova Ecologia" - 70 €
- TESSERA COLLETTIVA - con abbonamento a "La Nuova Ecologia" - 50 €
- Tessera Collettiva - senza abbonamento a "La nuova Ecologia" - 40 €

I Soci Junior che ci comunicano un indirizzo e-mail ricevono la newsletter elettronica Jey.

I Soci Scuola e Formazione che ci comunicano un indirizzo e-mail ricevono la newsletter elettronica Legambiente Scuola e Formazione.

• Promozione per soci Giovani:

Tessera Legambiente socio giovane + Tessera Arci su richiesta, a soli 15 €. Per attivare la promozione recarsi presso la sede di Legambiente Padova o scrivere a circolo@legambientepadova.it

Modalità d'iscrizione

- Sede di Legambiente Padova: potete venire nella nostra sede in Piazza Caduti della Resistenza 6 (ex piazza Toselli) in orario d'ufficio (sabato e domenica chiuso).
- Conto Corrente Postale: potete effettuare un versamento sul c/c postale n. 36037091 con causale: iscrizione 2013 a Legambiente e tipologia socio;
- Bonifico Bancario: potete effettuare un versamento sul c/c bancario che risponde al codice Iban IT 07 Z 05018 12101 000000100125 intestato a Legambiente Volontariato Padova, presso Banca Etica - filiale di Padova. Dopo averlo effettuato mandate una mail con nome e indirizzo a circolo@legambientepadova.it
- Carta di Credito: potete effettuare il versamento tramite carta di credito visitando il nostro sito internet all'indirizzo www.legambientepadova.it/iscrizioni



Officine
Arte
Teatro

con il contributo di
Fondazione
Cassa di Risparmio di Padova e Rovigo

Con il patrocinio del Quartiere 5 e degli
assessorati all'ambiente e alla cultura del Comune

ARTISTI NON PER CASO

1 giugno, in Piazza Caduti della Resistenza a teatro la storia del quartiere

Piazza Caduti della Resistenza è da tempo al centro di attività e manifestazioni di Legambiente e numerose associazioni che muovono verso una riqualificazione sociale e ambientale della stessa. Ricordate la Festa dell'albero, o Cento strade per giocare?

O i sei nuovi alberi donati alla Piazza con l'obiettivo di renderla più verde e senz'auto? Poi è stato distribuito ai residenti della zona un questionario per raccogliere indicazioni su come dovrà essere la nuova Piazza Caduti della Resistenza; si è quindi passato al vero e proprio progetto di riqualificazione, anch'esso sottoposto al giudizio del quartiere.

In questo contesto si inserisce il progetto Artisti non per caso, realizzato da Legambiente Padova, COSPE, Officine ArteTeatro, con il sostegno della Fondazione Cassa di Risparmio di Padova e Rovigo nell'ambito del bando "Cultural-Mente" e con il patrocinio del Quartiere 5 e degli Assessorati all'ambiente e alla cultura del Comune, allargando ulteriormente le attività al quartiere Armistizio-Savonarola. L'obiettivo di Artisti non per caso è quello di contribuire alla riqualificazione urbana e sociale del quartiere Armistizio-Savonarola a Padova attraverso un percorso di produzione artistica e culturale che stimoli i residenti ad essere motori di cambiamento e promotori di comportamenti finalizzati al rispetto e valorizzazione del territorio e dell'ambiente. Il quartiere è stato così "adottato" dai giovani partecipanti al progetto, sviluppando relazioni affettive nei confronti dei luoghi più significativi del quartiere.

Concretamente il progetto ha seguito due filoni paralleli. Da una parte il COSPE, in collaborazione con gli studenti del Liceo Artistico Selvatico, ha realizzato una guida illustrata del quartiere, dall'altra il gruppo di teatro Officine Arte Teatro, con il contributo dell'Università degli Studi di Padova (Legge 3.8.1985 n. 429), ha costruito uno spettacolo itinerante sulla storia del quartiere. Entrambi i lavori – guida e spettacolo – prendono le mosse da interviste e incontri realizzati nel rione e da chi quotidianamente lo vive.

Vi diamo appuntamento per partecipare alla presentazione della guida e alla rappresentazione teatrale sabato 1 giugno in occasione della grande festa organizzata per la chiusura del progetto.



TURISTI (NON) PER CASO alla scoperta del quartiere Toselli

Piazza Caduti della Resistenza – Sabato 1 giugno

Programma

15.30 - Stand delle associazioni - giochi per bambini - laboratorio di riciclo

17.00 - Qua di fronte: alla scoperta del quartiere Toselli

Spettacolo itinerante in cui si racconteranno con immagini, personaggi e costumi le strade, i cortili e i palazzi del quartiere e dove ognuno dei luoghi esplorati diventerà una scenografia, ognuno degli abitanti un personaggio, ogni storia una drammaturgia a cura di Officine Arte Teatro sulla storia del quartiere

18.15 - Turisti (non) per caso: a spasso per il quartiere Toselli

Presentazione della guida illustrata realizzata dagli studenti del Liceo Artistico P. Selvatico insieme alle operatrici di COSPE (Sara Miotto, Anna Salinitro) e all'illustratrice Elisabetta Benfatto

18.30 - Aperitivo musicale



Officine ArteTeatro

Officine Arte Teatro è composto da giovani professionisti nell'ambito di teatro, educazione, sociologia e psicologia. Siamo Chiara Dall'Osto, Filippo Lazzaro, Beatrice Sarosiek, Claudia Stefani. Ci uniscono esperienze di formazione con artisti quali Teatro de Los Andes, Giuliana Musso, Alessandra Rossi Ghiglione, Danio Manfredini, Emma Dante, Alain Maratrat (attore di Peter Brook), Gigi Gherzi.

COSPE

COSPE (Cooperazione per lo Sviluppo dei Paesi Emergenti) è un'associazione che opera nel sud del mondo, in Veneto e altre regioni d'Italia e in Europa per il dialogo interculturale, lo sviluppo equo e sostenibile, i diritti umani, la pace e la giustizia tra i popoli nei settori della cooperazione e solidarietà internazionale, educazione alla cittadinanza mondiale, immigrazione e interculturalità. Nel 2013 COSPE compie 30 anni! Trenta anni di cooperazione e impegno in Italia e nel mondo.

“TURISTA (NON) PER CASO: A SPASSO PER IL QUARTIERE TOSELLI”

E' una guida illustrata che non pretende di essere esaustiva, ma vuole mettere in evidenza alcuni tra i luoghi più significativi di questo quartiere, proponendo l'esperienza di un vero e proprio viaggio a km 0 da vivere con gli occhi curiosi del viaggiatore, affinché cresca e si sviluppi in ognuno di noi l'idea e il desiderio di muoversi con responsabilità e in modo sostenibile in ogni contesto a partire dal proprio territorio.

Questo breve viaggio è raccontato direttamente da alcuni ragazzi e ragazze del Liceo Artistico P. Selvatico di Padova che hanno realizzato la guida illustrata attraverso un percorso di ricerca sul territorio volto alla mappatura dei luoghi, conoscenza di personaggi significativi, documentazione fotografica e progettazione grafica.